Mahoe Anela Shop

HM-08N　3wayふりふりかぼちゃパンツ　70 size

Design

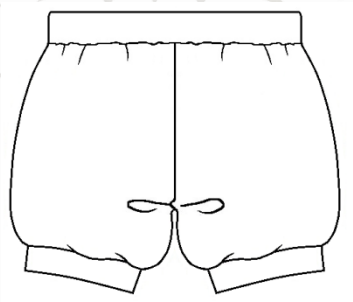

1 かぼちゃパンツ

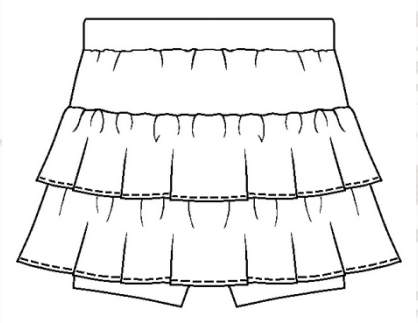

2 ふりふりスカート
＋かぼちゃパンツ

ニットスカートver.

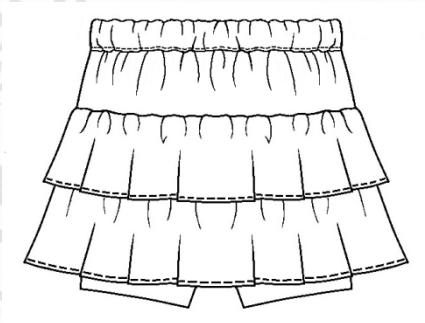

3 ふりふりスカート
＋かぼちゃパンツ

布帛スカートver.

スカート丈	かぼちゃパンツ総丈	かぼちゃパンツヒップ
17	19.3	66

合計　9パーツ

ウエストベルト(ニット用)

ウエストベルト(布帛用)

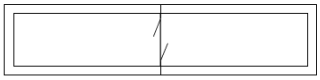

スカート土台(ニット用)

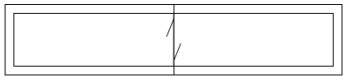

スカート土台(布帛用)

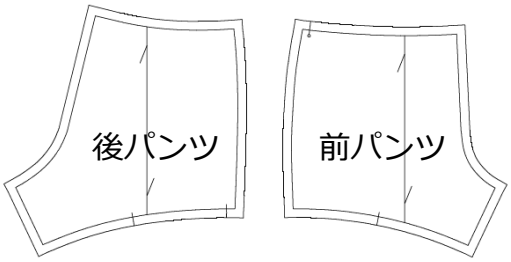

足口布

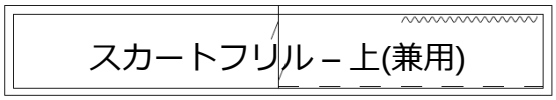

HM-08N　3way ふりふりかぼちゃパンツ
～用意するもの～　70 size

材料-1　**20mm巾ｺﾞﾑ　X　1本**　カット寸法・・・41cm

材料-2　**ウーリースピン　適量**　かぼちゃパンツの股ぐりに使用します

材料-3　**レース（フリル裾まわり）・・・206cm**

生地参考用尺　単位(cm)　　**注※　ニット・布帛兼用ﾊﾟﾀｰﾝです。**

表地(ニットA) インナーパンツ	**別地(ニットB)** スカート部分	**布帛** スカート部分 +ウエストベルト	**リブ** 足口布 (ﾆｯﾄは + ｳｴｽﾄﾍﾞﾙﾄ)	**ｱﾝﾃｨｰｸﾌﾘﾙ** スカート部分
140cm巾	140cm巾	110cm巾	42cmﾀﾞﾌﾞﾙ巾	125cm巾
25	22	30	布帛 6 / ニット 14	53

使用パターン一覧表

1　かぼちゃパンツ

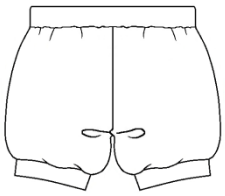

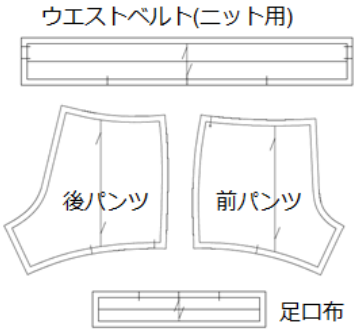

2　ふりふりスカート + かぼちゃパンツ

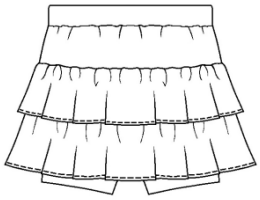

ニットスカートver.

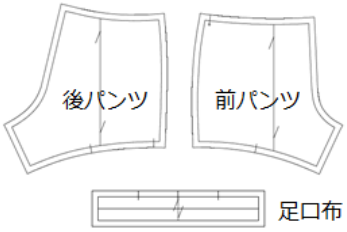

＋

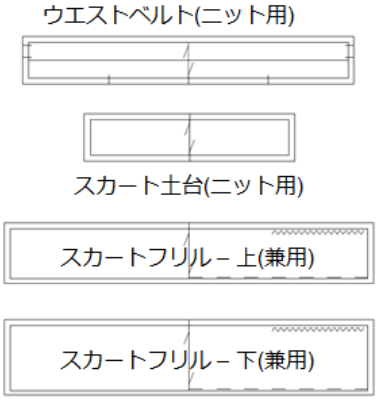

3　ふりふりスカート + かぼちゃパンツ

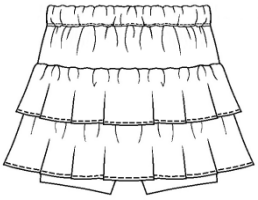

布帛スカートver.

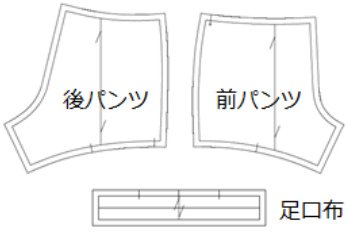

＋

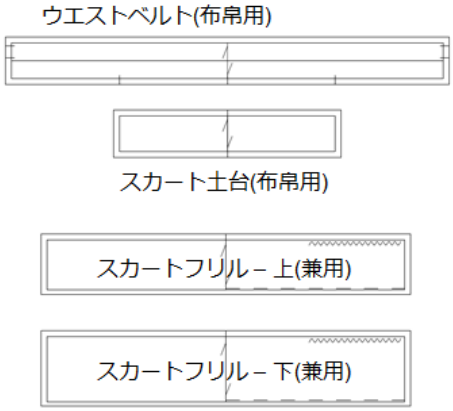

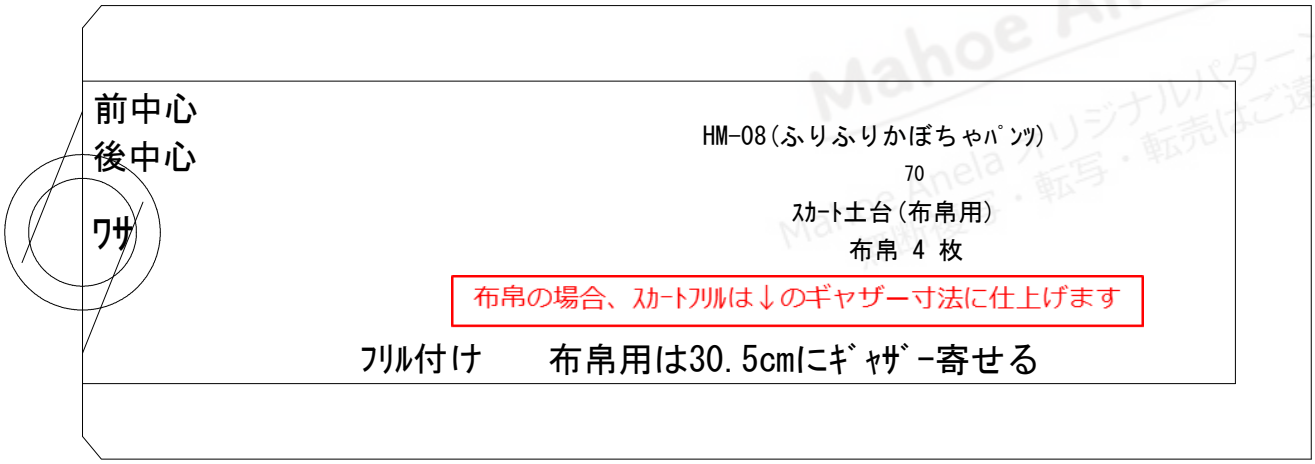

追加になったパーツは、布帛専用の
ｽｶｰﾄ土台 & ｳｴｽﾄﾍﾞﾙﾄの2パーツのみです。
ｽｶｰﾄﾌﾘﾙ-上下パーツは、ﾆｯﾄ用と兼用で使用して下さい。

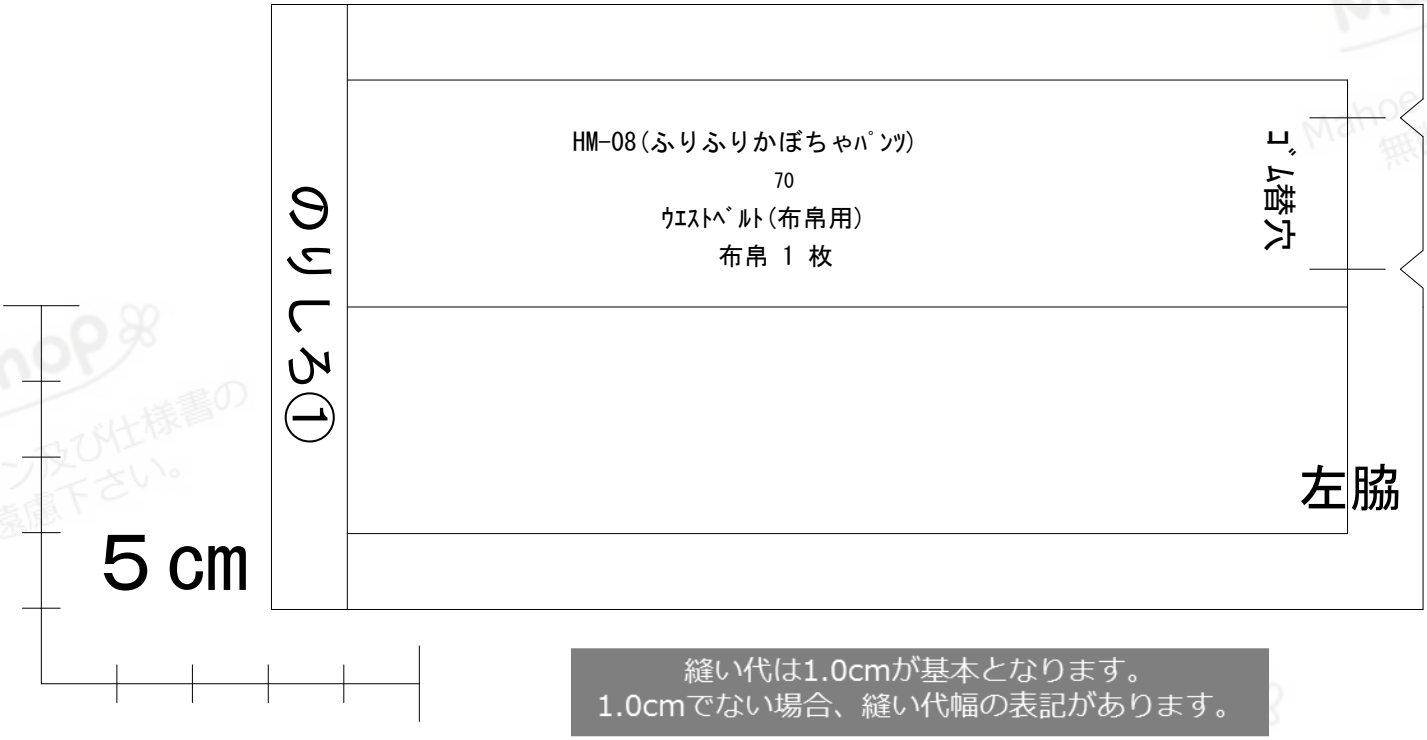

縫い代は1.0cmが基本となります。
1.0cmでない場合、縫い代幅の表記があります。

Mahoe Anela Shop
Mahoe Anela オリジナルパターン及び仕様書の
無断複写・転写・転売はご遠慮下さい。